SDD 255 Sujet n°1

Spécialité : Médecine générale

Date : 27/03/2024
Auteur : Benoît HEID-PICARD (Maladies Infectieuses)
Relecteur(s) : Lucie-Lou Vial (DES MAR EN 2023/2024)

Domaine d'apprentissage principal	Stratégie diagnostique
Domaine d'apprentissage secondaire	Iconographie
Item(s) en lien avec la station	147 - Fièvre aiguë 149 - Rhinopharyngite et angine
Situation(s) de départ en lien avec la station	145 - Douleur pharyngée
Matériel nécessaire à la station	Annexe n°1 : photo pilly Annexe n°2 : TROD
Contexte de la station	Cabinet de médecine de ville

TACFA – Tutorat associatif pour des conférences en formation approfondie en sciences médicales
Toute reproduction même partielle, toute vente sans l'accord du TACFA sont interdites.
Sous la supervision de Clément FILLIOL (VP ECOS, DES radiologie Lyon), Robin ELAYLI (VP ECOS, DES de psychiatrie à Grenoble), Sébastien VILLARD (VP ECOS, DES de médecine interne Paris), Alexandre DEGACHI (président, ancien DES médecine interne Paris)

ECOS TACFA

INSTRUCTIONS POUR LE/LA CANDIDAT.E

Contexte :
Vous êtes médecin généraliste en cabinet de ville.
Madame H. , 24 ans, vous consulte pour sensations fébriles depuis 4 jours.
Paramètres vitaux : Température 39.5°C, fréquence cardiaque 110 bpm, tension artérielle à 130/85 mmHg.

Elle n'a pas voyagé récemment, et n'a eu aucune conduite sexuelle à risque.
Elle tousse

Consignes :
Vous avez 8 minutes pour :

- Enoncer les éléments à rechercher à l'examen clinique dans ce contexte
- Justifier le(s) examen(s) complémentaire(s) (si nécessaire)
- Énonce votre diagnostic et la prise en charge

Vous ne devez pas :

- rédiger d'ordonnance

Attention : Vous avez 8 minutes. Au signal sonore, passez à la station suivante.

Il s'agit d'une station sans patient standardisé

TACFA – Tutorat associatif pour des conférences en formation approfondie en sciences médicales
Toute reproduction même partielle, toute vente sans l'accord du TACFA sont interdites.
Sous la supervision de Clément FILLIOL (VP ECOS, DES radiologie Lyon), Robin ELAYLI (VP ECOS, DES de psychiatrie à Grenoble), Sébastien VILLARD (VP ECOS, DES de médecine interne Paris), Alexandre DEGACHI (président, ancien DES médecine interne Paris)

ECOS TACFA
GRILLE D'EVALUATION

Consigne(s) à l'évaluateur :

Aptitudes cliniques (max 15 items)		
1.	Réalise une palpation des aires ganglionnaires du cou	1 pt
2.	Réalise examen endobuccal	1 pt
3.	Recherche au moins 2 critères de gravité/3: - demande la SpO2 ou la fréquence respiratoire ou examine la dynamique respiratoire - recherche des marbrures ou des membres froids - évalue le TRC - évalue l'état neurologique de la patiente Tous les points si calcul qSOFA	1 pt
4.	Demande un TROD	1 pt
5.	Énonce un score à 4	1 pt
6.	Énonce les critères du score de Mc Isacc ok si 4 -Fièvre>38,5 -Adénopathies cervicales -Tuméfaction des amygdales palatines -Absence de toux -Age entre 15 et 45 ans	1 pt
7.	Énonce un diagnostic d'angine virale -	1pt
8.	Énonce un traitement symptomatique	1 pt
9.	Énonce les consignes de reconsultation	1 pt
10.	Énonce qu'il n'y pas de nécessité d'isolement	1 pt
11.	Énonce la prise en charge de la fièvre par paracétamol	1 pt
12.	Proscrit les AINS	1 pt
13.	Énonce la possibilité d'un arrêt de travail	1 pt
Communications et attitudes (ICI) (max 5 grilles)		

TACFA – Tutorat associatif pour des conférences en formation approfondie en sciences médicales
Toute reproduction même partielle, toute vente sans l'accord du TACFA sont interdites.
Sous la supervision de Clément FILLIOL (VP ECOS, DES radiologie Lyon), Robin ELAYLI (VP ECOS, DES de psychiatrie à Grenoble), Sébastien VILLARD (VP ECOS, DES de médecine interne Paris), Alexandre DEGACHI (président, ancien DES médecine interne Paris)

1. **APTITUDE À ÉCOUTER : le patient / le pair**

Performance Insuffisante 0 point	Performance Limite 0,25 point	Performance Satisfaisante 0,5 point	Performance Très Satisfaisante 0,75 point	Performance Remarquable 1 point
Interrompt le patient /pair de façon inappropriée Ignore les réponses du patient/collègue	Se montre impatient	Est attentif aux réponses du patient/pair	Est attentif aux réponses du patient/pair Adopte la technique de reformulation si l'information est imprécise ou éloignée des objectifs.	Porte une attention soutenue aux réponses du patient/pair et à ses préoccupations.

TOTAL (max 20 items)	**20 points**

<u>Éléments de rétroaction :</u> (facultatif)

Dans cette partie vous pouvez indiquer des éléments qui vous semblent importants à signaler aux étudiants qui s'entraînent sur votre station (Élément inacceptable, comment raisonner face à votre station, autre conseil…).

ECOS TACFA

SCÉNARIO PATIENT SIMULÉ

Consignes génériques pour le patient :

- Ce que tu peux dire spontanément ou sous condition est clairement indiqué
- Si le candidat pose une question dont la réponse ne se trouve pas dans le scénario, n'improvise pas et réponds « je ne sais pas » ou « c'est normal ».

Rappel du scénario du candidat :

Le ou la candidat·e est médecin généraliste en cabinet de ville.

TACFA – Tutorat associatif pour des conférences en formation approfondie en sciences médicales
Toute reproduction même partielle, toute vente sans l'accord du TACFA sont interdites.
Sous la supervision de Clément FILLIOL (VP ECOS, DES radiologie Lyon), Robin ELAYLI (VP ECOS, DES de psychiatrie à Grenoble), Sébastien VILLARD (VP ECOS, DES de médecine interne Paris), Alexandre DEGACHI (président, ancien DES médecine interne Paris)

Plan de la station ECOS :

La patiente est face au candidat. Un bureau sépare les deux participants.

<u>Phrase de démarrage du patient simulé (par <3) :</u>

“Bonjour docteur, Je viens vous voir parce que j’ai une forte fièvre depuis 4 jours.”

Identité du patient :

Femme, Madame H., 24 ans, 1m75, 69 kg

Mode de vie :

Pas d’allergies, pas de voyage récent (n’a voyagé qu’en Europe : Italie, Espagne, Angleterre) Ingénieure informaticienne, célibataire, sans enfant, vit seule en studio, pas d’animaux de compagnie, pas de tabac hormi en soirée (5 cigarettes par mois), alcool occasionnel (2 fois par mois, 1 verre). Rapports sexuels protégés avec son copain depuis 5 ans.

Comportement global :

Fatiguée, un peu irritable, dort mal la nuit depuis qu’elle est malade car nez bouché. Se mouche pendant la consultation.

Antécédents personnels :

“opérée de l'appendicite il y a 10 ans” Aucun maladie chronique Pas d’antécédents de maladies sexuellement transmissibles

Antécédents familiaux :

“Ils vont très bien.”

Médicaments :

TACFA – Tutorat associatif pour des conférences en formation approfondie en sciences médicales
Toute reproduction même partielle, toute vente sans l’accord du TACFA sont interdites.
Sous la supervision de Clément FILLIOL (VP ECOS, DES radiologie Lyon), Robin ELAYLI (VP ECOS, DES de psychiatrie à Grenoble), Sébastien VILLARD (VP ECOS, DES de médecine interne Paris), Alexandre DEGACHI (président, ancien DES médecine interne Paris)

Pas de traitement de fond.
Pas de prise de médicaments pour cet épisode

Symptômes positifs :

- Si l'étudiant·e demande si la patiente a mal → "Au fond de la gorge et aux ganglions du cou"
- si l'étudiant demande si vous avez pris quelque chose pour la fièvre → " du doliprane
- Si l'étudiant·e demande un facteur aggravant la douleur → "J'ai vraiment mal quand j'avale"
- Si l'étudiant·e demande à voir le fond de la gorge → **lui donner l'annexe n°1**
- Si l'étudiant·e palpe le cou → **adénopathies sous-angulo-mandibulaires bilatérales <u>sensibles</u>** *(douloureuses pour la patiente au passage de la main de l'examinateur)*

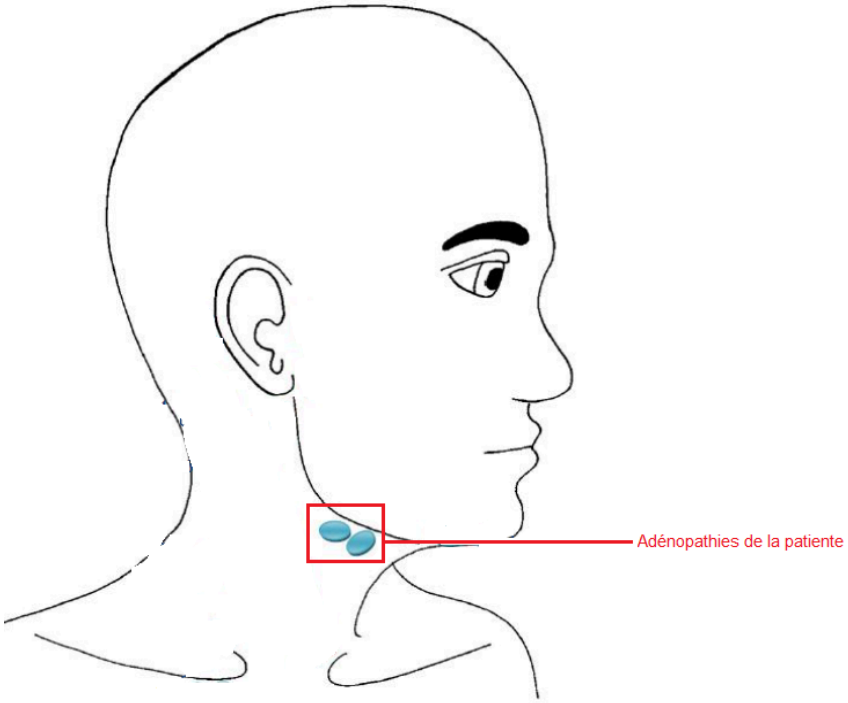

- Si l'étudiant·e demande si la patiente tousse → "Je tousse depuis 5 jours"
- Si l'étudiant·e demande si la patiente a réalisé récemment, ou veut prescrire un test de grossesse → l'examinateur lui dit que le test est négatif
- Si l'étudiant·e demande si la patiente est à jour de ses vaccins → l'examinateur lui dit que la patiente a son carnet et qu'elle est à jour de tous les vaccins obligatoires

Symptômes négatifs :

TACFA – Tutorat associatif pour des conférences en formation approfondie en sciences médicales
Toute reproduction même partielle, toute vente sans l'accord du TACFA sont interdites.
Sous la supervision de Clément FILLIOL (VP ECOS, DES radiologie Lyon), Robin ELAYLI (VP ECOS, DES de psychiatrie à Grenoble), Sébastien VILLARD (VP ECOS, DES de médecine interne Paris), Alexandre DEGACHI (président, ancien DES médecine interne Paris)

RÉPONDRE NON :

- Pas de mal à ouvrir la bouche
- Pas de douleur à la tête ni aux oreilles
- Pas de rhinorrhée
- Pas de difficultés à respirer
- Pas de cou de gonflement ou rougeur du cou
- Pas plus de salive dans la bouche que d'habitude
- Pas de rapport sexuels autres qu'avec son copain (et rapports protégés)

Tout autre examen clinique de l'étudiant·e aura comme réponse : "Il n'y a pas d'anomalie."

Constantes :

T°39.5, FC 110, TA 13/9

Donnée complémentaire :

- Annexe n°1 (page 8) : photo d'une angine érythémateuse *(avant-dernière page de ce document)*
  → A remettre quand l'étudiant demande à voir la gorge

- Annexe n°2 (page 9) : résultat du TROD du streptocoque bêta-hémolytique du groupe A positif
  → A remettre **immédiatement** quand l'étudiant·e annonce la nécessité d'un TROD/Test diagnostic streptococcique en disant "Voici les résultats de l'examen que vous prescrivez."
  → Si l'étudiant·e dit qu'un examen diagnostic n'est pas nécessaire, lui donner l'annexe n°2 en disant. "Un TROD a finalement été réalisé, en voici le résultat."

ECOS TACFA

FEUILLET ORGANISATEUR (FACULTATIF)

Plan de la station ECOS :

La patiente est face à l'étudiant·e, un bureau séparant les deux personnes.
Les annexes n°1 et n°2 ne sont pas remises à l'étudiant·e dès le début de l'épreuve.

Matériel nécessaire à la station :

- IPAD pour examinateur

TACFA – Tutorat associatif pour des conférences en formation approfondie en sciences médicales
Toute reproduction même partielle, toute vente sans l'accord du TACFA sont interdites.
Sous la supervision de Clément FILLIOL (VP ECOS, DES radiologie Lyon), Robin ELAYLI (VP ECOS, DES de psychiatrie à Grenoble), Sébastien VILLARD (VP ECOS, DES de médecine interne Paris), Alexandre DEGACHI (président, ancien DES médecine interne Paris)

- Feuille de brouillon pour candidat
- Stylo pour candidat
- Feuille de brouillon pour évaluateur
- Stylo pour évaluateur

Documents présents dans la station :

- Feuilles d'évaluation de papier de secours
- Annexe n°1
- Annexe n°2

ANNEXE 1

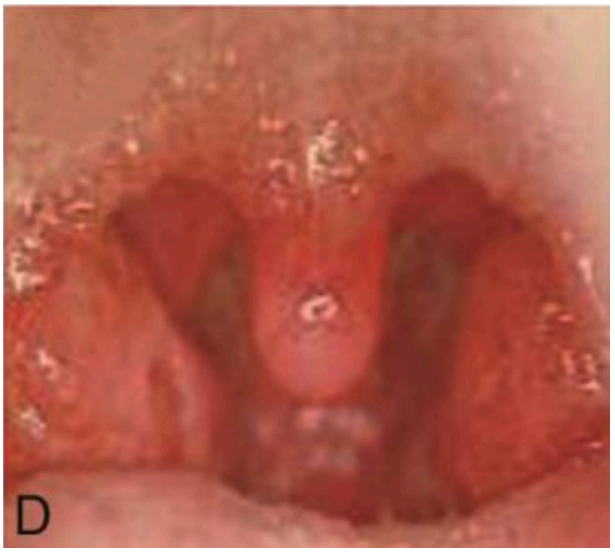

Source : Collège ORL

TACFA – Tutorat associatif pour des conférences en formation approfondie en sciences médicales
Toute reproduction même partielle, toute vente sans l'accord du TACFA sont interdites.
Sous la supervision de Clément FILLIOL (VP ECOS, DES radiologie Lyon), Robin ELAYLI (VP ECOS, DES de psychiatrie à Grenoble), Sébastien VILLARD (VP ECOS, DES de médecine interne Paris), Alexandre DEGACHI (président, ancien DES médecine interne Paris)

ANNEXE 2

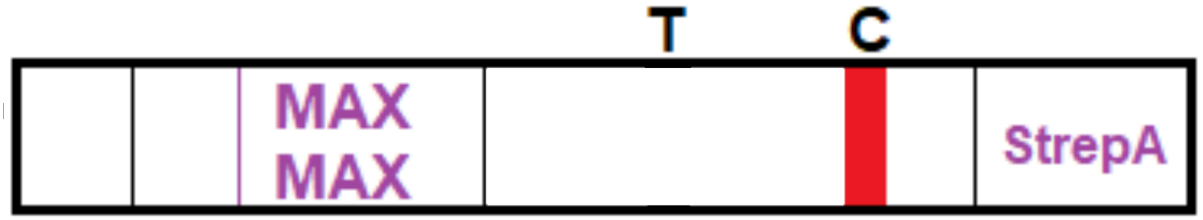

TACFA – Tutorat associatif pour des conférences en formation approfondie en sciences médicales
Toute reproduction même partielle, toute vente sans l'accord du TACFA sont interdites.
Sous la supervision de Clément FILLIOL (VP ECOS, DES radiologie Lyon), Robin ELAYLI (VP ECOS, DES de psychiatrie à Grenoble), Sébastien VILLARD (VP ECOS, DES de médecine interne Paris), Alexandre DEGACHI (président, ancien DES médecine interne Paris)